根方吾士基くん
JO 優勝おめでとう!!

第 41 回全国 JOC ジュニアオリンピックカップ春季水泳競技大会(JO)に選手育成コースの根方吾士基(ねがたごしき)くんが出場しました。

JO はジュニアスイマーにとって最高峰の大会であり、出場するには厳しい制限タイムを突破しなくてはなりません。

吾士基くんは JO に 50m 平泳ぎで出場し、予選を 2 位で通過(35.62)。決勝では従来のベストタイムを 2 秒近く更新する 34.80 の力泳を見せ、10 歳以下区分において「優勝」という成績を収めました。

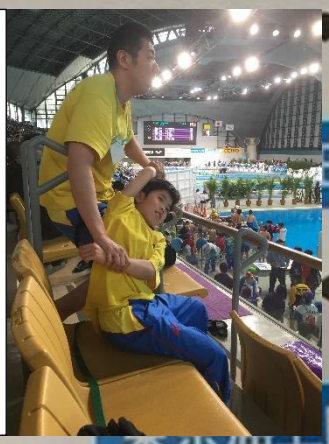

▶若林コーチとレース前のストレッチ

▲賞状とメダル

▲授与の様子

▲表彰式直後に松本コーチと

男子50平 根方V 女子は斉藤V

ジュニア五輪 春季水泳

第41回全国JOCジュニアオリンピックカップ春季水泳競技大会（日本水泳連盟主催、読売新聞社など後援、東京海上日動火災保険特別後援）の開会式が27日、東京都江東区の東京辰巳国際水泳場で行われ、選手たちが熱戦を繰り広げた。

◇競泳

【10歳以下】◇男子▽50メートル平泳ぎ①根方吾士基（スポーツハイツ）34秒80②中村奏晟（東京SC）35秒04▽4×50メートルリレー①東京SC（竹之内隼人、平山悠、河井桜、紅露ルイ）1分59秒93◇女子▽50メートル平泳ぎ①斉藤歩美（東京SC）34秒97③大森美桜（金町SC）35秒61▽200メートル個人メドレー②増子凛（JSSアカ）2分28秒28③斉藤歩美（東京SC）2分29秒00▽4×50メートルリレー①金町SC（福本夏己、菊池遥、島袋綾、大森美桜）1分58秒67【11～12歳】◇男子▽50メートル背泳ぎ③新堀吾（コナミ西宮西）28秒02◇女子▽100メートル自由形①荒木祥花（東京SC）56秒74③山内真凛（セントラル目黒）57秒81▽100メートルバタフライ③金井梨奈（セントラル西新井）1分2秒37▽4×50メートルリレー①東京SC（荒木祥花、竹沢照珂、ロイド珠里亜、長谷明日香）1分49秒19②豊村SS（加藤結音、坂本千秋、楠田乃愛、瀬田夕凪）1分51秒24【13～14歳】◇女子▽400メートル自由形②岡村知香（アクラブ旭ケ丘）4分14秒04【15～16歳】◇女子▽400メートル自由形③小原天寧（SAT雪ケ谷）4分10秒84

▲新聞にも掲載されました
（読売新聞 H31 年 3 月 28 日朝刊地域面）